Projetando espaços livres

NOVA TRENTO

Alunas:
Carolina Morgado de Freitas
Caroline Schlindwen
Izabela Zaniuca
Semestre 2008/1

Universidade Federal de Santa Catarina
Departamento de Arquitetura e Urbanismo
Disciplina: Urbanismo e Paisagismo III
Professores: Nelson Teppim e Sonia Afonso

LOCALIZAÇÃO DA ÁREA

O município de Nova Trento está localizado na área da Grande Florianópolis - Associação de Municípios da Grande Florianópolis, composta por 21 municípios e cujo centro polarizador é Florianópolis. Nova Trento está localizado a 40 km de Florianópolis, ligação com Brusque e São João Batista, formando um canal de ligação entre os Vale do Rio Tijucas e Rio Itajaí. É através dos rodovias entre estas cidades que Nova Trento está localizada.

Com uma área total de 121,1km2, Nova Trento situa-se na Bacia Hidrográfica do Rio Tijucas, onde o Rio do Braço, um de seus afluentes, corta o município transversalmente no sentido Sudeste-Noroeste. Nova Trento está inserida na Unidade Geomorfológica Planícies Costeiras, caracterizada por um relevo de colinas e morros, com altitudes variando entre 0 e 500 metros. Os solos predominantes são os Cambissolos e Podzólicos, sendo também afloração de Rochas Graníticas, distribuídas em o Sistema de Dobrada. A área apresenta um aquífero e o fornecimento hídrico de Nova Trento, principal das sedes do município, por onde passam as rodovias SC-411 e a BC-406, que fazem a ligação com os municípios vizinhos Brusque e São João Batista. Essa é a área do município onde se encontra a sede do município, onde a ocupação está mais desenvolvida e onde mais ocorrem o início de habitações.

Mapa de localização do município de Nova Trento

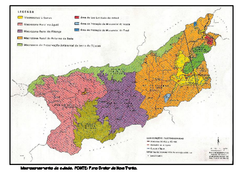
LEGENDA
Limites Municipais
Sede Municipal
Rodovia Federal
Rodovia Estadual
Rodovia Municipal
Rodovia Não Pavimentada
Ferrovia
Hidrografia
Área Urbanizada
Área de Preservação Permanente
Área de Preservação Permanente - Rio Tijucas
Área de Preservação Permanente - Rio do Braço
Área de Preservação Permanente - Rio Vargem Grande
Área de Preservação Permanente - Rio Vargem Pequena
Área de Preservação Permanente - Rio Cachoeira
Área de Preservação Permanente - Rio Cachoeira Grande
Área de Preservação Permanente - Rio Cachoeira Pequena
Área de Preservação Permanente - Rio Cachoeira Pequena
Área de Preservação Permanente - Rio Cachoeira Pequena